MONDIAL®
QUALITY SINCE 1946
Disponibile su
App Store
lanemondial.com

SVENSKA

SJAL I SOAVE

MATERIAL

- **Garn SOAVE färg 773 : 150 gr**
- **Stickor nr 4,5**
- **Virknål nr 3,5**
- **Svårighetsgrad: lätt**

MASKOR

Med stickor: rätstickning, hålmönster: Se diagram.
Med virknål: fastmaska (fm)

MASKFASTHET

10 x 10 cm = 21 maskor och 30 varv rätstickning med stickor nr 4,5.

BESKRIVNING

Sjalen stickas i sammanlänkade klyftor. 1:a : klyftan: lägg upp 99 m med st nr 4,5 och sticka
2 v rätst. Fortsätt därefter på följande sätt:
3:e v: börja sticka hålmönster enligt diagram på de första 96 m och lämna vilande 3 m på vänster sticka; 4:e v sticka 96 m hålmönster; 5:e v sticka 93 m hålmönster, lämna ytterligare 3 m vilande på vänster sticka; 6:e v: sticka 93 m hålmönster; 7:e v sticka 90 m hålmönster, lämna ytterligare 3 m vilande på vänster sticka; 8:e v: sticka 90 m hålmönster; 9:e v: sticka 87 m hålmönster, lämna ytterligare 3 m vilande på vänster sticka; 10:e v: sticka 87 m hålmönster. Från det 11:e v sticka rätst och fortsätt att lämna 3 m vilande på vänster sticka på de udda v tills det bara finns 3 m kvar på höger sticka. 67:e v: sticka rätst på samtliga 99 m och lägg på nytt upp 18 m i slutet på v, 68:e v: sticka rätst på samtliga 117 m, 69:e v: maska mjukt av de första 18 m och fortsätt sticka hålmönster på de första 96 m, lämna de 3 sista m vilande på vänster sticka, 70:e v: sticka 96 m hålmönster. 71:a v: upprepa från 5:e v. Fortsätt fram tills 8 klyftor gjorts. När den 8:e klyftan är klar lägg inte på nytt upp de 18 m utan maska mjukt av samtliga m.
Virka 1 v fm längs hela sjalen med virknål nr 3,5.

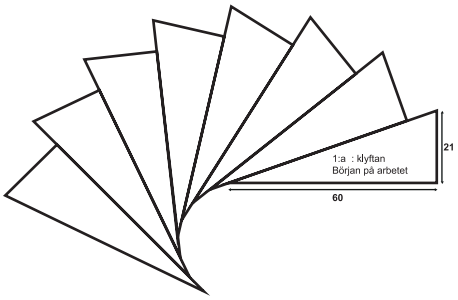

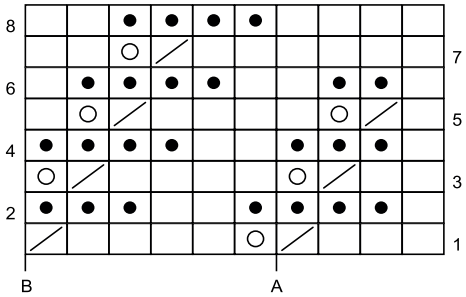

FÖRTECKNING
1 ruta motsvarar 1 maska och 1 varv

- □ 1 rät maska
- ● 1 avig maska
- ○ 1 omslag
- ⁄ 2 m tills på räts

Följ diagrammet för hålmönstret och upprepa motivet från A till B tills varvet är slut.

MONDIAL®
QUALITY SINCE 1946

COPYRIGHT © LANEMONDIAL